

# Caracterização Gemológica da Esmeralda da região de Conselheiro Pena, Minas Gerais

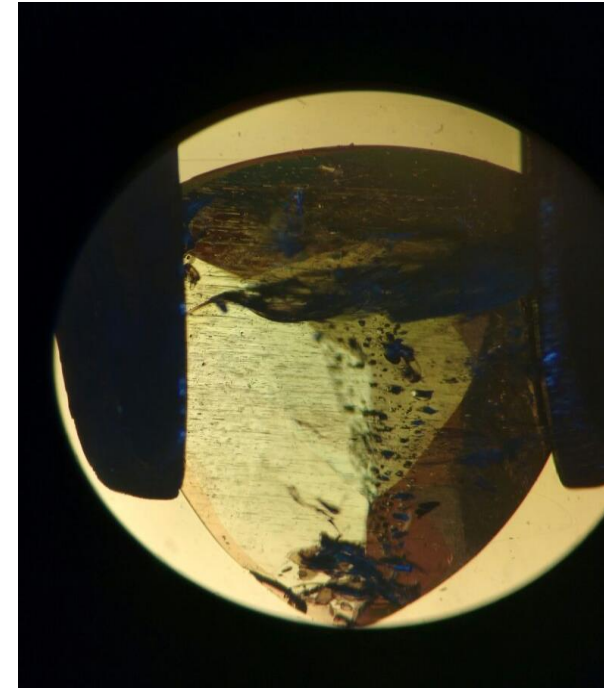
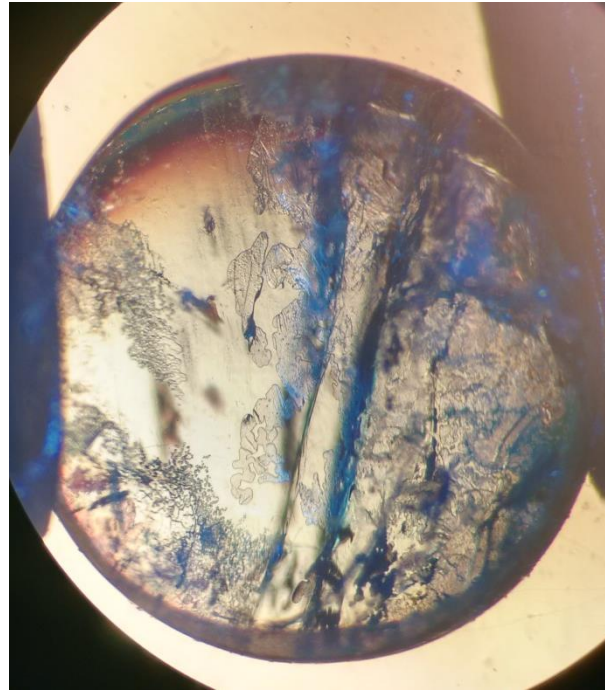

**VAGAS LIMITADAS**

**Palestrantes:** Prof<sup>o</sup> Dr. Paulo Dias Ferreira Júnior e Gemóloga Maria Carolina de Souza Bento

**Dia:** 03/10/2018 (quarta-feira)

**Horário:** 18:30 h

**Local:** ED 4 – sala 407, CCJE – UFES

**Realização:** Projeto de extensão “Garimpendo a Arte”

**Inscrição:** <https://goo.gl/fw6rbr>

